月刊少年シリウス
January 2024
後半戦!
マガポケ&コミックDAYSで連載中の大人気3作品、出張掲載!!
撮影開始…!?
連載絶好調!!
単行本1~5巻絶賛発売中!!!
TOWER OF GOD
SIU
#6
TSUTOMU
SUGIHARA

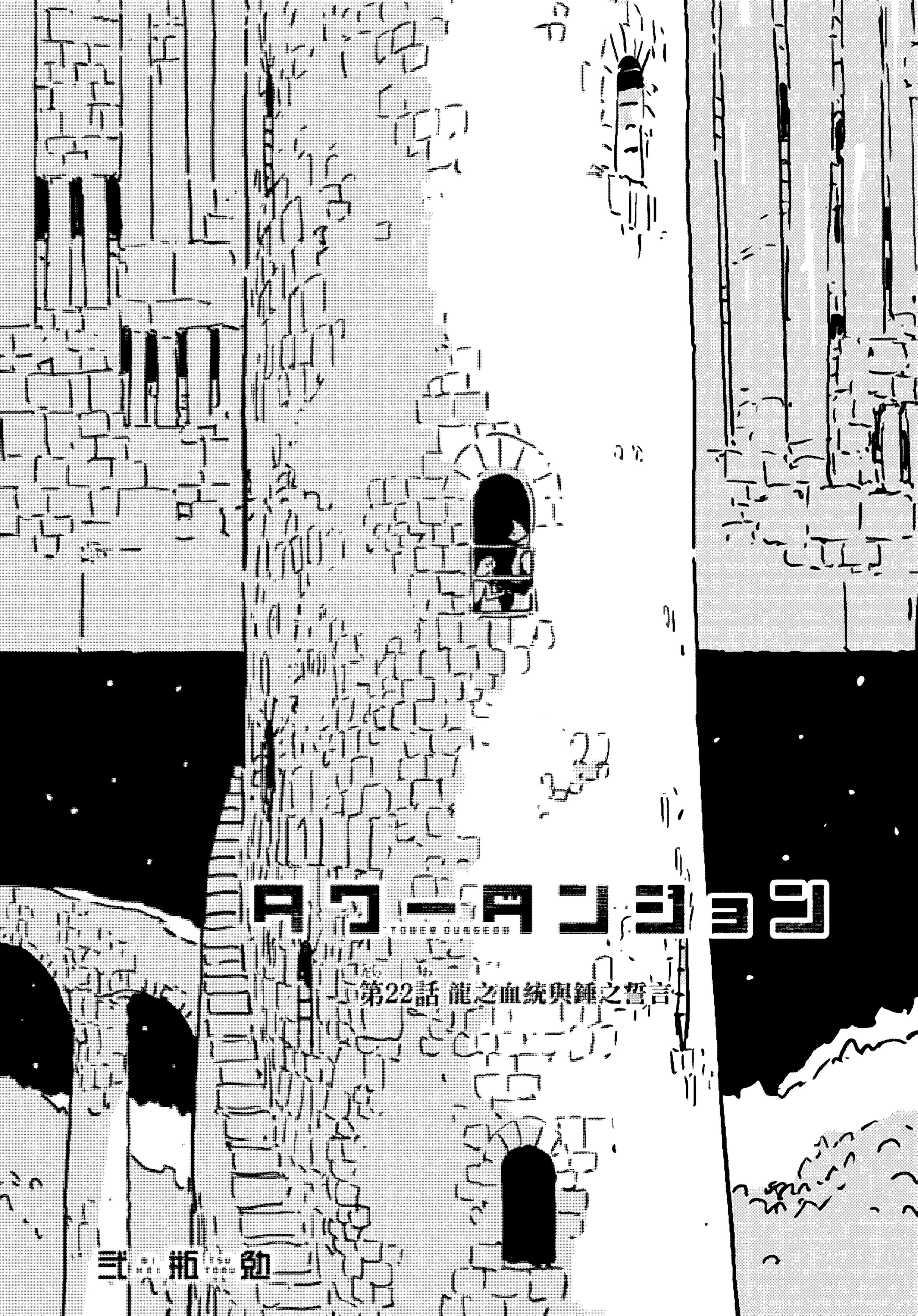
TOWER DUNGEON
第22話 龍之血統與鍾之誓言
弐瓶勉

加拉穆娜……

在朦朧之夜、星光散落之時、……
加拉穆娜對最重要的人……
訴說了短暫告別的心聲。……

要去龍之塔……

突然說要跟我講重要的事情

我還以為是那種話題呢……

啊啊……好羞恥啊！

就算我不在了你也要留在這個城堡裡

去總長那裡會很安全

★この漫画はフィクションであり、登場する人物、団体、地名、国名等は実在の名称とは関係ありません。

不過卡拉修已經被石化了應該不會再襲擊我了吧？

你是應當被守護的存在

?

你還記得最初遇見米利哥亞總長的那天嗎？

父母呢？

我沒有

好不可思議的聲音…

無法判斷出他的歲數和性別

那個人世代效忠於王后家族

漫長的歲月中一直守護著王后的血脈…

那樣的總長在那天簡單芙娜帕時就斷言

!?

芙娜帕大人
您是
繼承了王后
血統之人

……加拉穆娜你在說什麼啊？

你不要稱呼我芙娜帕大人什麼的！

……雖然有點想再聽一次!!

龍化人……龍化人!?

也就是說可以變身成龍的人吧？

我從來都沒有變過……

王后的血統……那是什麼？

！

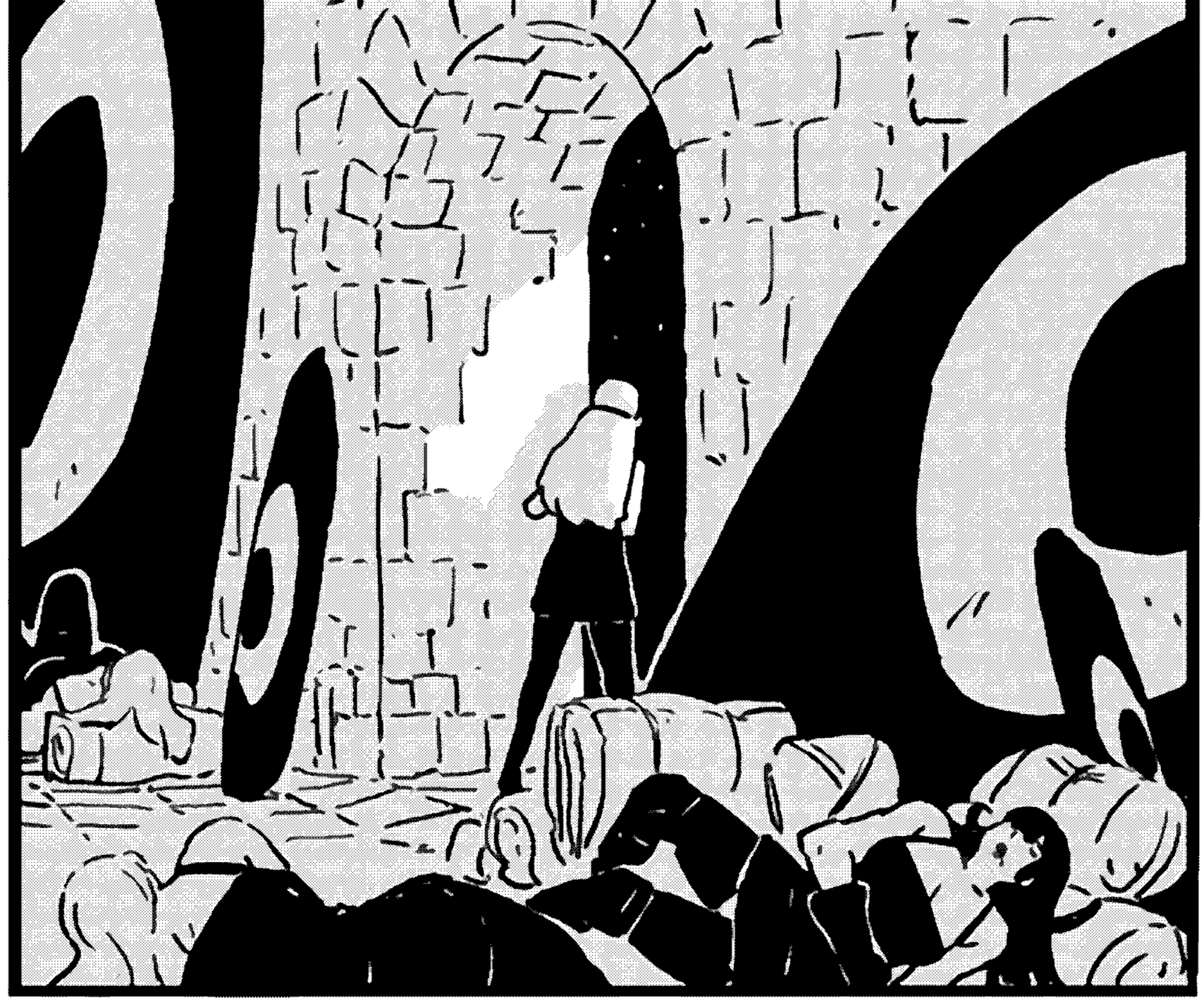

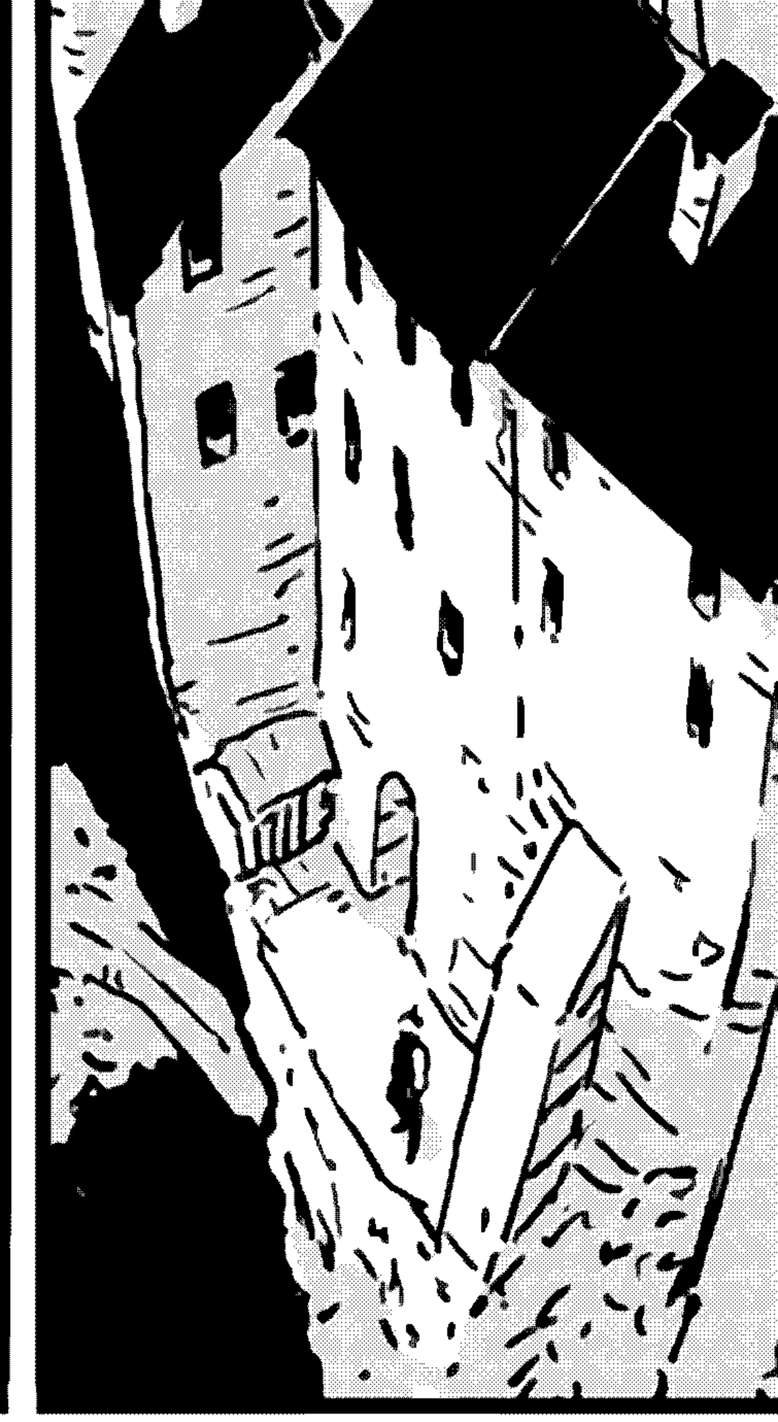

呼啊啊…
又是 這個啊…
明天再說
也行吧…

喂…
頭頭又在
眺望星空了

新第七分隊…
那些家伙
真是了不得啊

明明都
很怕死
卻誰都不想逃
戰斗到底

而我們
像現在這樣
真的好嗎…

有怪物！
全員快起來！

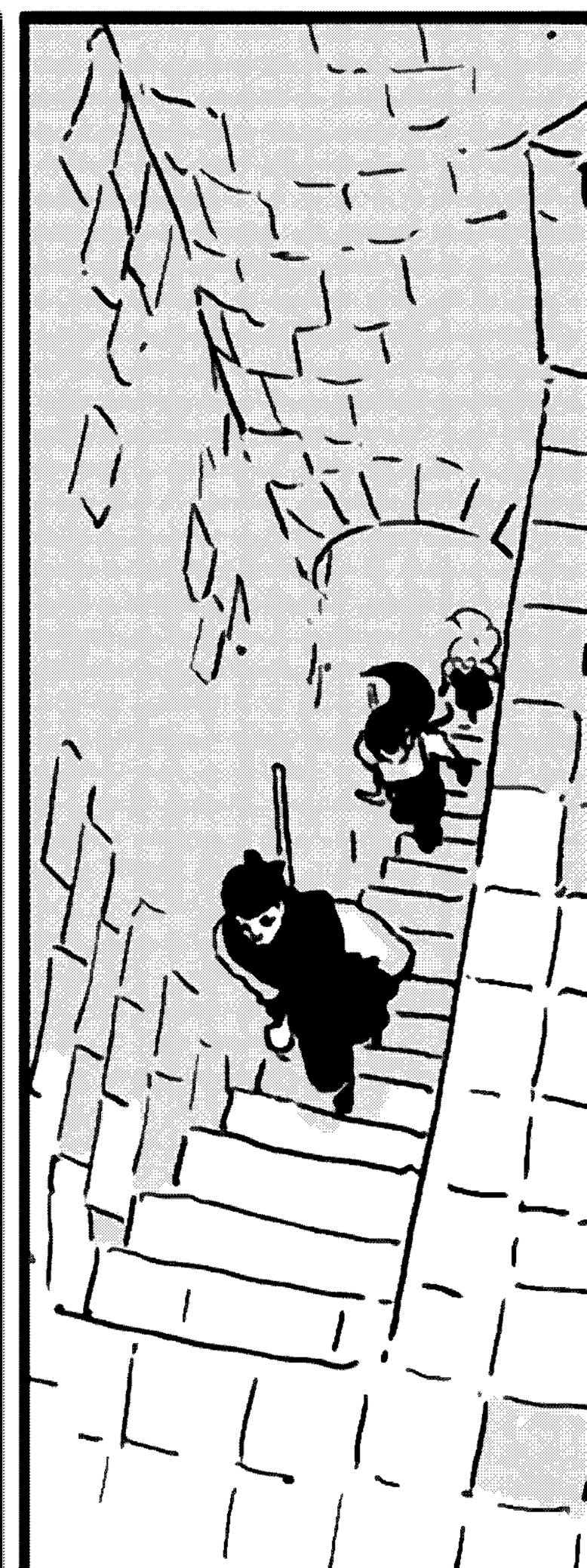

那是什麼啊！混蛋！

亡者嗎！

不對

那些傢伙是…

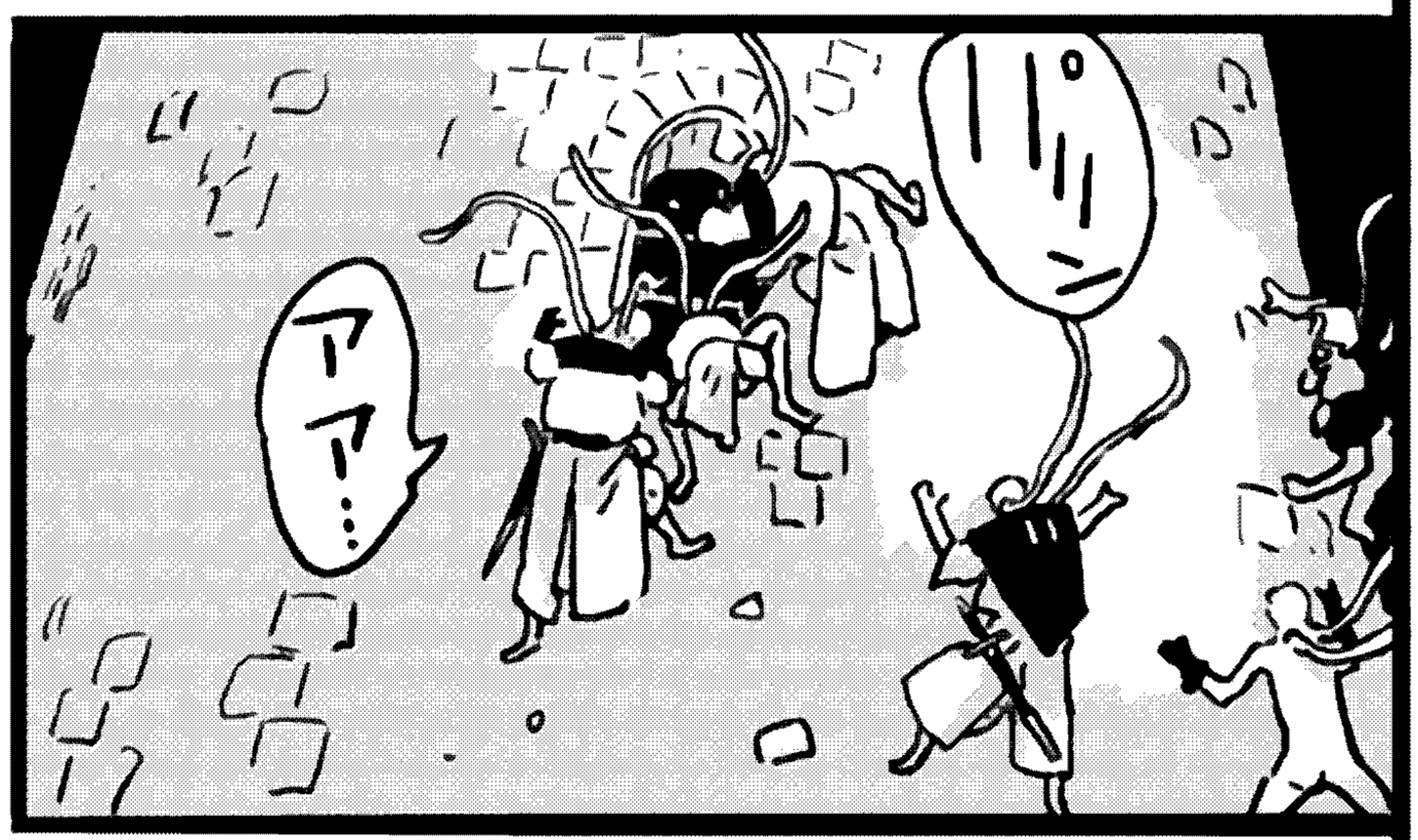

不好！

那房間是！

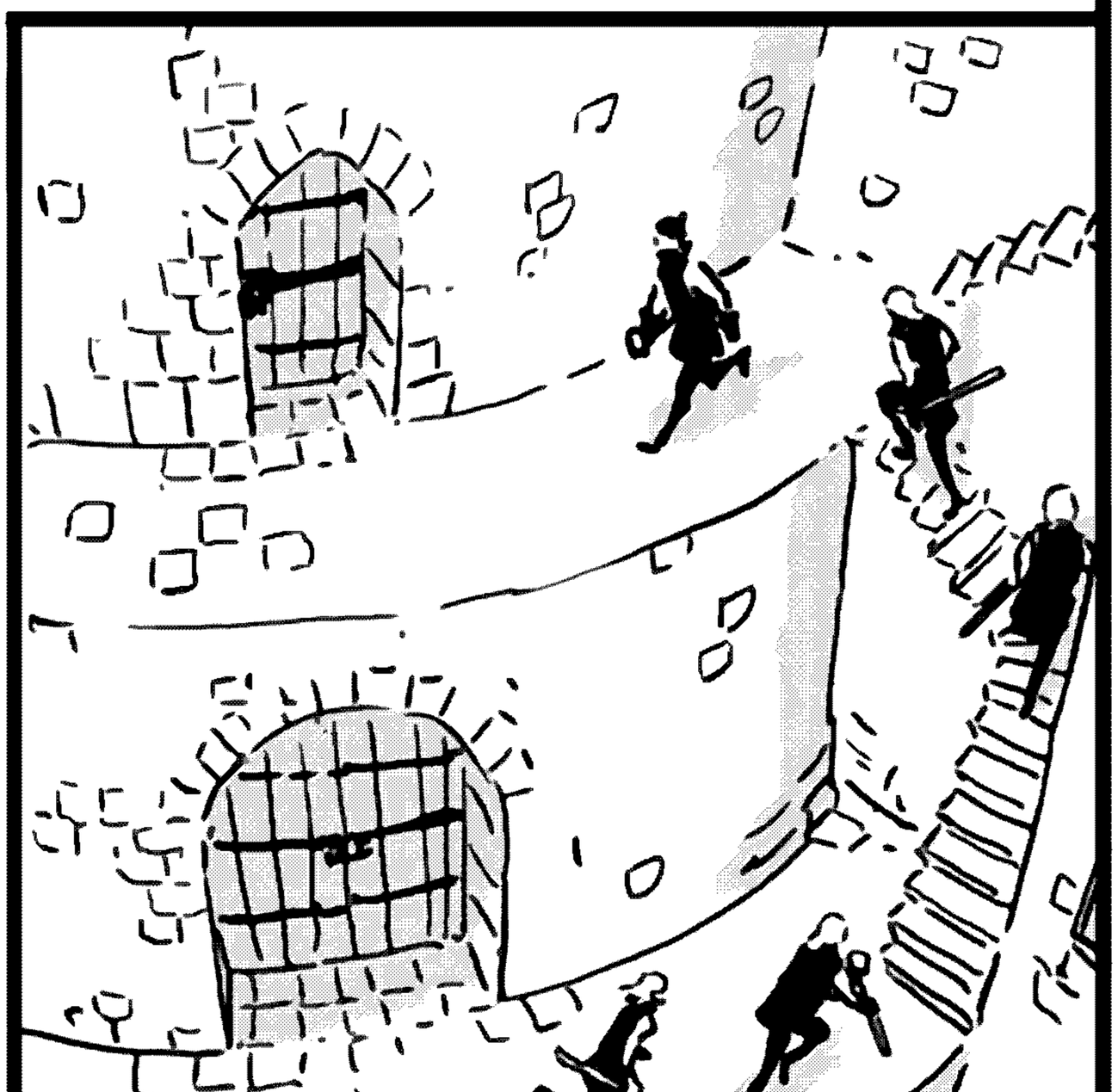

正規軍團喲

變成亡者了嗎……

咕呃啊啊啊啊啊啊啊

還殘留有回到城堡的念想嗎……

那就讓我了結了你們的念想

加拉穆娜……
好強！

芙娜帕!!

ヂ

啊啊啊啊···啊
這邊就交給我們吧！

呲呲 呲呲 呲呲 呲呲 呲呲
呲呲

噠

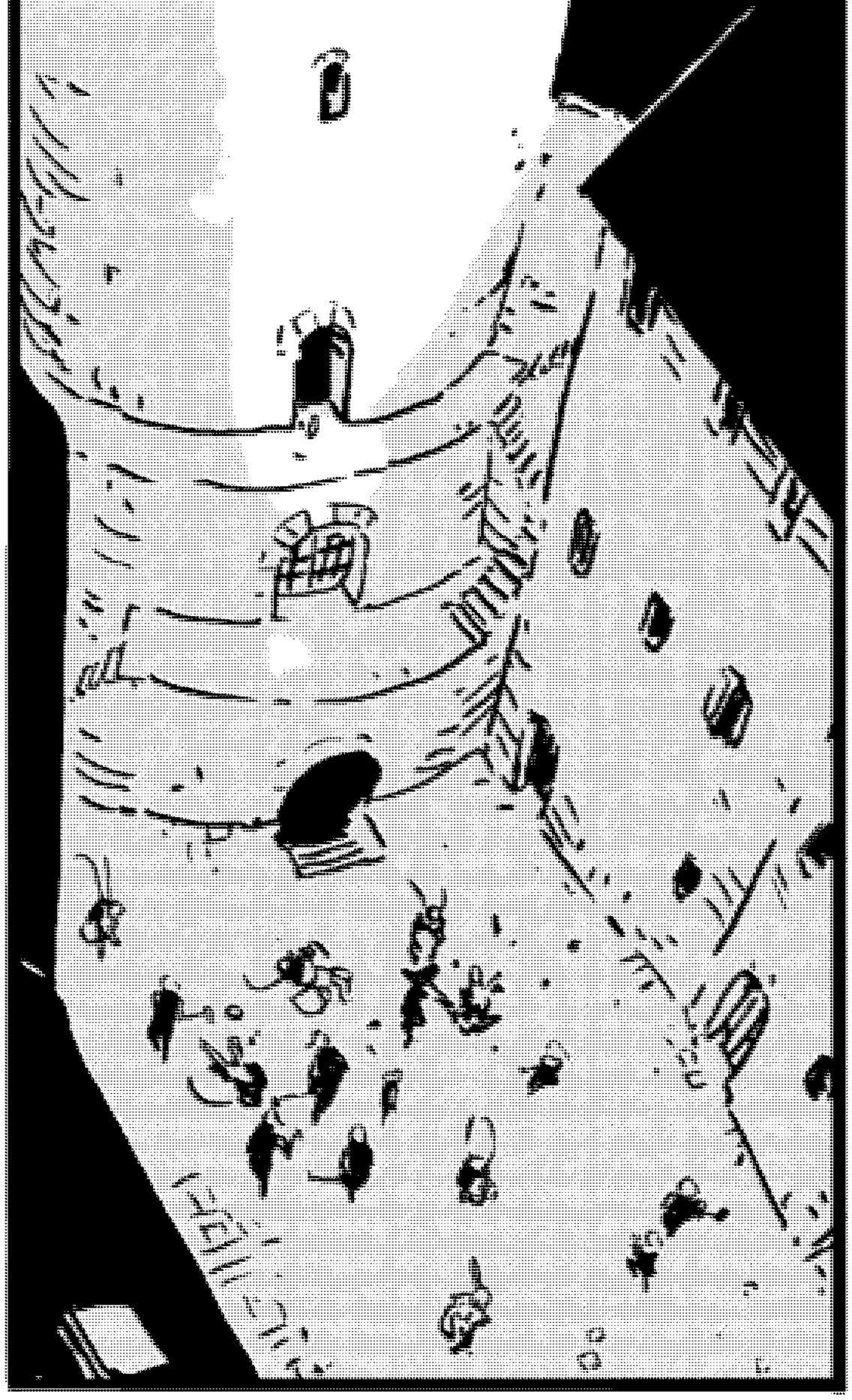

這些亡者真令人惡心！
盡長些奇怪的管子

這次又是什麼！
混蛋！

是的

全員都沒事吧？

掘削聯合幫了我們呢

謝謝你們！

偶爾還是能派上點用場吧？

果然這些亡者還是有點奇怪啊

大家都很狂暴還長了觸手

還是第一次見到這種

他們是死靈

米利哥亞總長

梅爾格娜大人！會什麼會來這裡？

死靈？這是怎麼回事？

侍女官長大人能請你跟他們解釋一下嗎

首先向參與
遠征的各位
致以
誠摯的敬意

我是從王都
趕來的
梅爾格娜

近衛戰團團長兼
臨時國王
敏沙貝爾殿下

之前與目前正在
攻略龍之塔的
新第七分隊
進行了聯絡

現向你們轉達
已確認的
重要事實

正規軍團已經
全部
變成了死靈

受到
死靈術士的
操縱

而且不僅是
正規軍團的
士兵

那個術士正在
不斷支配
棲息在龍之塔內
的各種怪物
擴張自己的
軍力

……

這真是預料之外的規模啊

完全沒想到

還有其他疑問

死靈術士為什麼要覬覦城堡呢……

……好問題

根據伊斯凱爾卿的報告

那個術士甚至奪走了死靈的記憶

將其據為所有……

卡拉修！

那傢伙也被變成死靈了吧？

那傢伙察覺到了芙娜帕的真實身份……

這樣說來完全可以認為死靈術士已經知曉了芙娜帕大人的存在是吧

芙娜帕大人

你對王國來說是極其重要的存在

明天早上我把你帶回王都去

ゴオオオ

身體不要緊吧？
你一晚上
沒睡不是嗎？
一直待在
火堆旁邊

不用擔心

加拉穆娜…
你一定要…

注意安全！

芙娜帕大人
才是
要保重

那麼
我走了

我重要的人又去那座塔了……

芙娜帕大人

準備好了嗎？我們要出發了哦？

再等我一會兒！

給我聽好！掘削聯合的諸位!!

接下來有個重大決定！也就是歷史性的決定!!

王國現在…危…怎麼說危險的事態想必大家也都清楚！

街道在燃燒山丘化作落石酒也變難喝！

什麼…火災？在哪裡？

比喻國家現在很危險啦…

不論挖出多少寶藏如果王國沒了也就毫無意義了

所以說掘削聯合從今日起即刻解散！

收入全部平分！這樣沒異議吧！

當然

這樣子可不是結束哦！

我們可不是單純的挖洞人啊！

鑿穿墻壁挖開地面甚至連墓穴都不放過！

聽好!!

那個混蛋術士想挾持公主讓王國陷入黑暗哦！

既然這樣那就用我們的錘子鑿碎黑暗為大家帶回光明!!

有沒有人要和我一起的！

新

掘削聯合成立!!!

哈哈哈

啊嘎

快住手啦！

果然是這樣！

我看你一直很在意自己的左手

還在想是什麼東西

是戒指！

別隨便觸碰它！思念會瀉漏出來的

連結思念的戒指嗎！拿給我！

哎呀

ゴン

！！

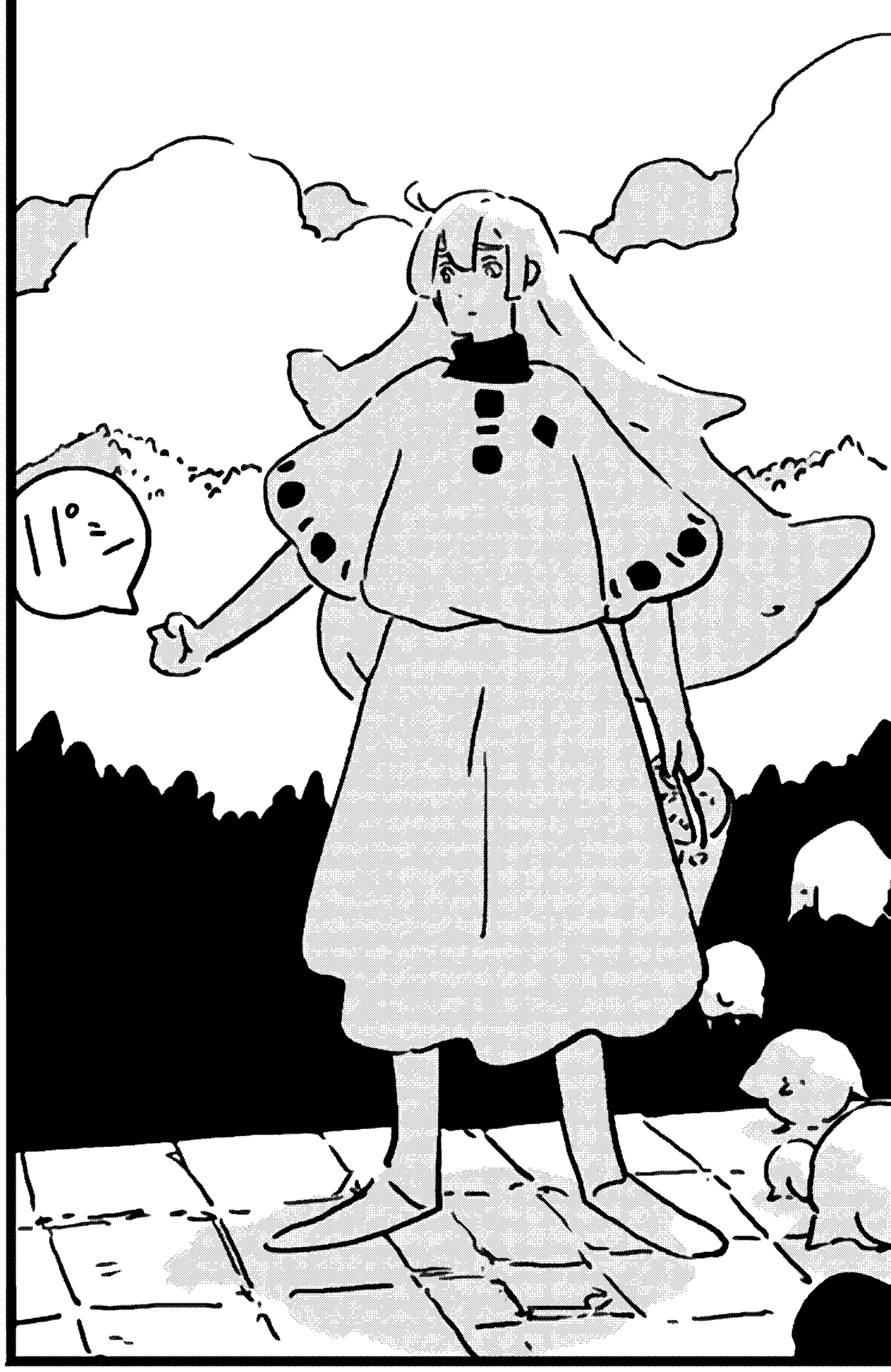

啥？
連結思念的戒指？

猶巴！

芙娜帕！
你怎麼了!?

你也戴戒指了嗎！

思念連結起來了啊！

你就是芙娜帕啊初次見面

我叫多利亞斯

這樣說話好奇怪呢…

也就是說……

這不是做夢吧為什麼有戒指…掘削聯合嗎!?

啊啊…沒事真的太好了雖然比我大隻但卻如同弟弟的猶巴…

平安無事真的太好了…

ギュウ…

我說芙娜帕弟弟是什麼鬼

連結思念的戒指原來是這樣子的啊…

啊—啊那又怎麼樣明明是我先學會走路會說話的我還經常哄晚上哭泣的猶巴呢

所以說我從來沒有把他當哥哥看待過

龍之塔怎麼樣？可不可怕？有沒有在好好吃飯？

任命為新第七分隊！

猶巴
不要看！

啊……

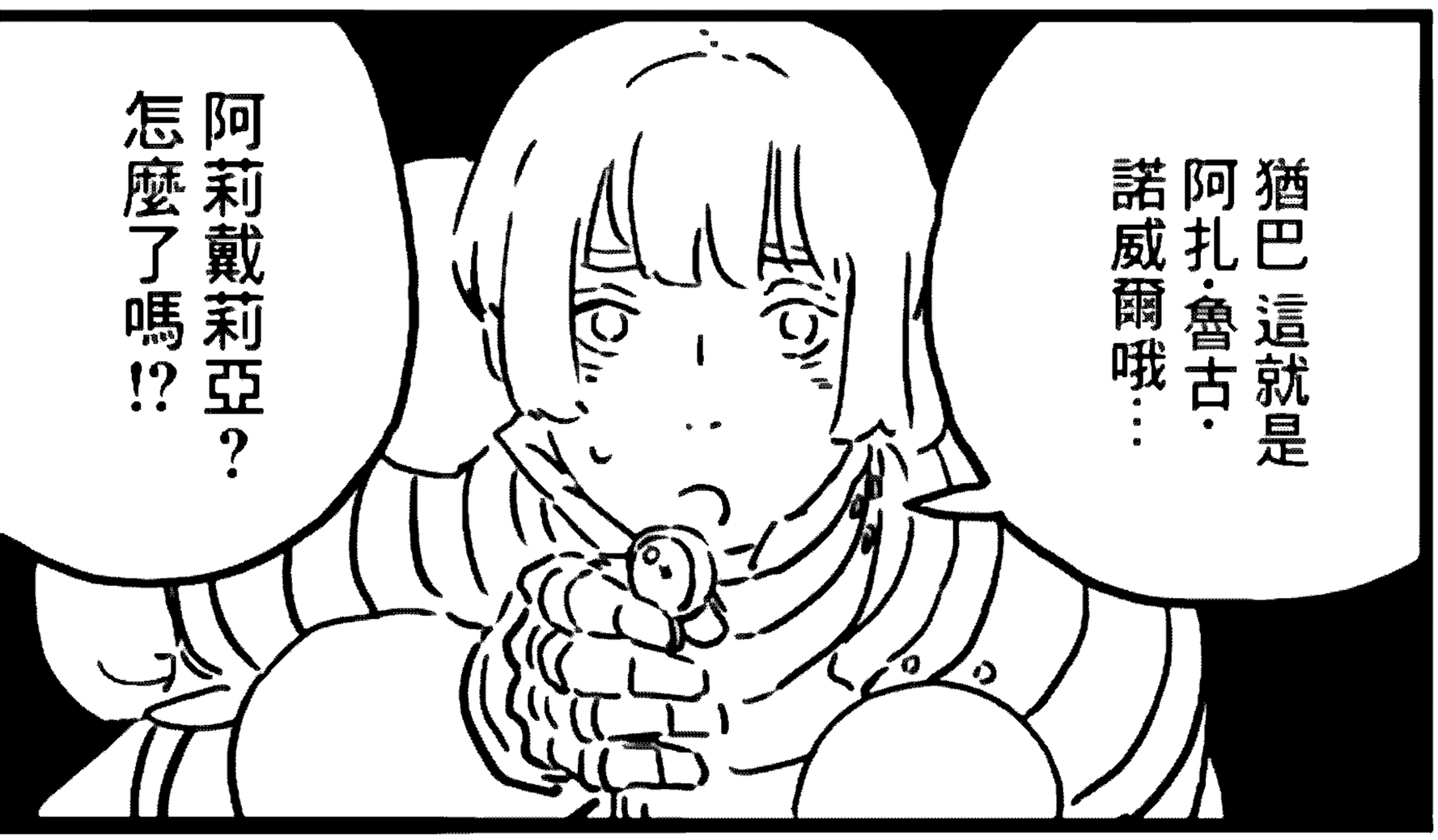
猶巴這就是阿扎·魯古·諾威爾哦……
阿莉戴莉亞？怎麼了嗎!?

……
這是猶巴的記憶！

哇啊！他就是卡拉修嗎？
但是說話的卻是死靈術士……
我會把你們全部變成尸體送回王國

……

嘎啊啊啊啊啊

這個人就是公主大人

還有一個妹妹嗎

!!

是個什麼樣的孩子呀？

怎麼了嗎你們兩個？

和芙娜帕連結起來了！

掘削聯合有帶著第三只戒指！

你說什麼！

這個戒指是我們的快點還回來！

我現在和猶巴是連著的

…你們這些人一直在用這戒指偷聽是吧

偷聽!?

啊啊！

這些可是對王國的逆反行為哦

不希望我向議會報告的話

就乖乖聽我的話！

哈啊？

你在說什麼東西啊！

你們是打算去龍之塔對吧…

不行啊不行
不行不行！

芙娜帕！
和梅爾格娜女士
一起去王都！

我可不想被
軟禁在安全的
地方

我也要去幫助
公主大人！

喂新來的！
別磨磨蹭蹭的！

要丟下
你咯！

喊

猶巴一行人的勇氣、
在後來者們的心中
點燃了高潔的火焰。
與此同時芙娜帕也再次、
啟程前往危險的塔……。

次号 2月号 12月25日(木)発売！ につづく

北海道
武藤選手
高校時代
高校三年生
《高木同学》作者山本崇一朗新作！

姓名:
·熟練使用PS·處理快效率高
·思維敏捷·修圖優秀
·時間充足·按時完成任務
簡評:
·日語N2及以上·通過考核
·能夠做到準確生動
·時間充足·按時完成任務
時間:
·能快速適應·時間充足
水印: 109828665O
審核印: 79818443

可樂萌
漢化組

新人招募!!!

我們真的缺人啊
快來加入我們吧

翻譯:
- 最好日語N2及以上
- 語言做到準確生動
- 每週能騰出一定時間

嵌字:
- 掌握基礎的PS用法
- 每週能騰出一定時間
- 願意學的萌新也大歡迎喲!!!

工作群：795818443
水群：7172585555